



Identificación de malezas monocotiledóneas a nivel de familia, género y especie

Apellidos y nombres: _____

Indicaciones:

De acuerdo a su ficha de lectura y resúmenes identificar las especies mostradas a continuación a nivel de familia, género y especie.

1. Familia:

Género y especie: _____





2. Familia:

Género y especie: _____





3. Familia:

Género y especie: _____





4. Familia:

Género y especie: _____





5. Familia _____

Género y especie: _____



a. Detalle de la flor



a. Aspecto general de la planta



b. Detalle de la flor



c. Detalle de la espata



6. Familia:

Género y especie: _____



a. Aspecto general de la



b. Detalle de la flor



7. Familia:

Género y especie: _____





8. Familia:

Género y especie: _____

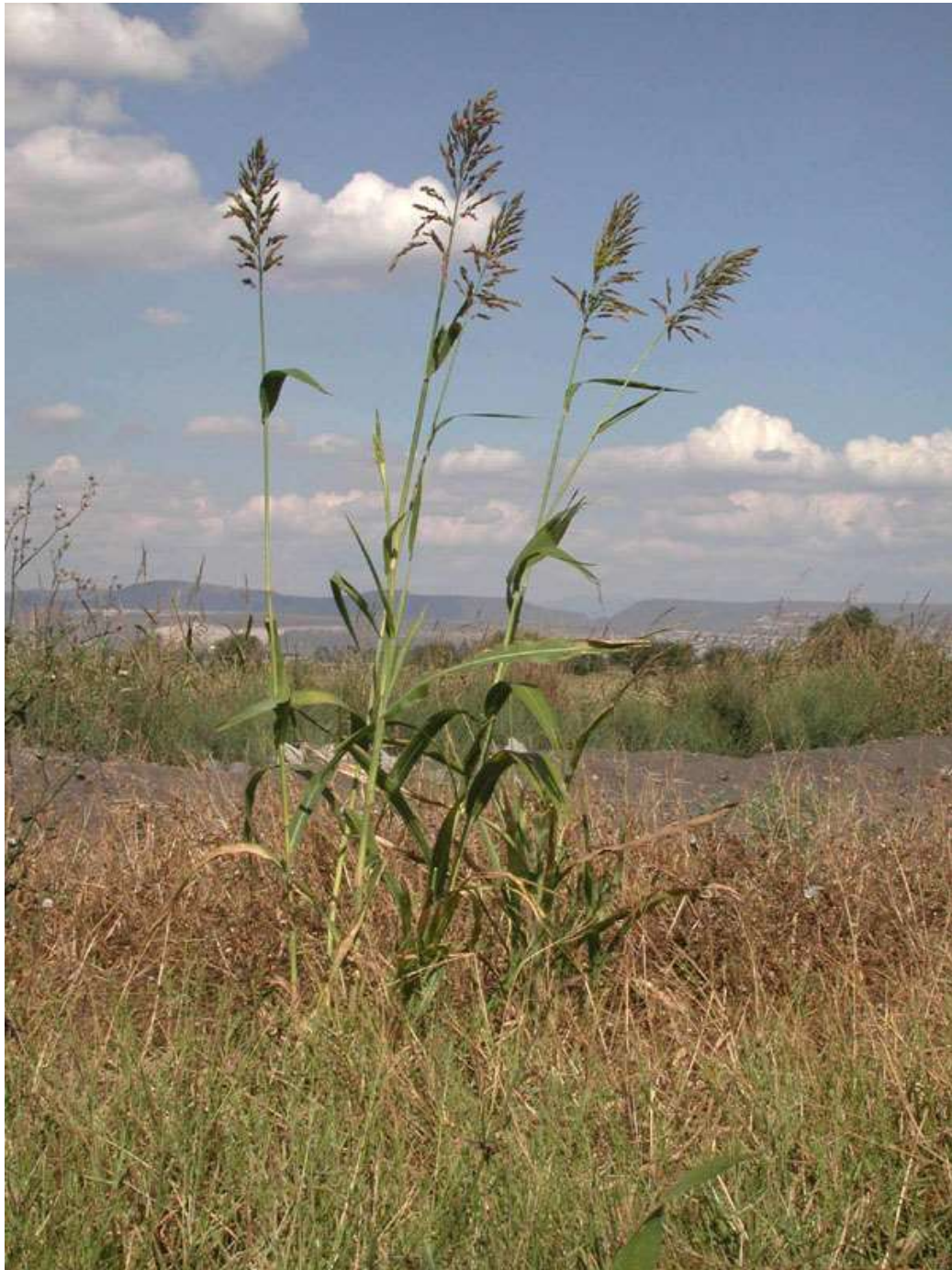



9. Familia:

Género y especie: _____





10. Familia:

Género y especie: _____

